

JORNADAS DE PRIMAVERA 2024: Almadén



Estimadas asociad@s, familias y amig@s de APOCLAM, este año como siempre continuamos con las Jornadas de primavera para conocernos mejor y disfrutar de un fin de semana en la naturaleza en familia.

Visitaremos Almadén. Las fechas son 26,27 y 28 de abril de 2024, de viernes a domingo.

Almadén (localidad declarada por la UNESCO “Patrimonio de la Humanidad”) es un municipio que se sitúa cerca de las provincias de Córdoba y Badajoz. Por eso mismo, siempre se ha dicho que es una localidad que mezcla rasgos de estas tres provincias. Principalmente, destaca el hecho de que su nombre venga del árabe y signifique “la mina”. Y es que, sin lugar a duda, la explotación minera del cinabrio ha marcado el devenir histórico de Almadén y ha hecho que se configure en este lugar un modo de vida habitual dentro de los lugares típicos de la minería. Asimismo, la zona permite disfrutar de unos paisajes y lugares que se quedan grabados en la retina por su belleza natural.

ALOJAMIENTO

Nos alojaremos en Hotel Rural Los Rosales, ubicado en una de las zonas más elevadas y privilegiadas de la localidad de Almadén, su enclave nos permite disfrutar de unas espectaculares vistas panorámicas de nuestro bosque mediterráneo, sin perder por otro lado la ventaja de encontrarnos a tres minutos a pie del centro. El edificio que lo alberga, una de las antiguas casas de los capataces de minas, ha sido totalmente remodelado y adaptado con el fin de dotarlo de las más modernas comodidades para nuestros visitantes.

El Hotel tiene una categoría de 2 estrellas y dispone de habitaciones dobles y triples. Podéis ver más información en la web: <http://www.los-rosales.es/>

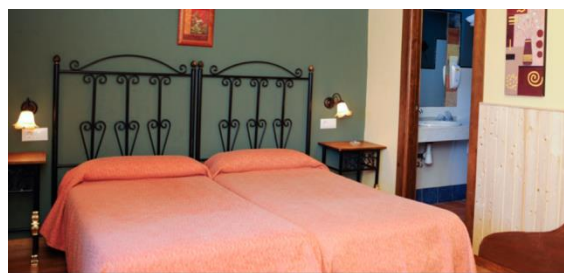
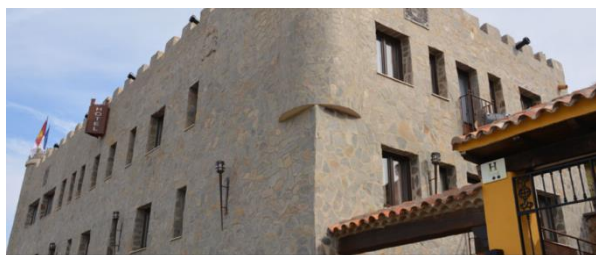
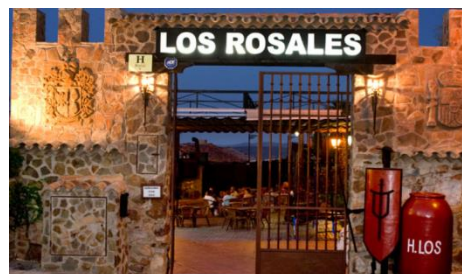

PROGRAMA

VIERNES

- La llegada al hotel, conocimiento y estancia en el mismo.

SÁBADO

- Por la mañana, visitaremos el parque minero de Almadén, y por la tarde el pueblo.



DOMINGO

Realizaremos una actividad de senderismo o escalada.



PRECIOS

El **precio incluye**: actividades, alojamiento, comidas y cenas, desde el viernes noche, hasta el desayuno del domingo. Las tarifas serán las siguientes:

- Socios/as: 50 € (todo incluido).
- Acompañantes: 80 € (1 persona adulta por socio/a. No compatible con la tarifa familiar).
- Niñas/os de 4 a 12 años: 65 €.
- Menores de 3 años: gratis.
- Tarifa familiar: 80 € (aplicable a todos los miembros de la familia nuclear mayores de 13 años).
- Resto de participantes: 150 €.

Rogamos que para cualquier duda o consulta de precios o de las actividades, contacten con la organización.

Las plazas se reservarán según orden de pago de las mismas.

EL PROCEDIMIENTO DE INSCRIPCIÓN

- Realizar un ingreso mediante transferencia a nombre de APOCLAM en la **cuenta ES7321037196810030002031** y por el importe que se ajuste al número de personas por el que se realiza la reserva. las condiciones de reserva, haciendo constar el nombre del socio/a y el concepto **“Nombre y Primavera 2024”**
 - Tras el ingreso hay que enviar un email en el que se informe del nombre del socio/a y de los acompañante/s adultos y niños, con las edades de estos últimos adjuntando el justificante de pago a los siguientes mails: presidencia@apoclam.org y tesoreria@apoclam.org .
 - Las reservas se tramitarán por riguroso orden de inscripción y pago de las mismas teniendo preferencia los socios de APOCLAM y sus familias.
 - El **plazo de inscripción finaliza el 24 de febrero inclusive.**
- Finalizado el plazo de inscripción, quedasen plazas libres, se podrán inscribir personas no asociadas hasta completar las vacantes existentes.**